

Annexes Rapport

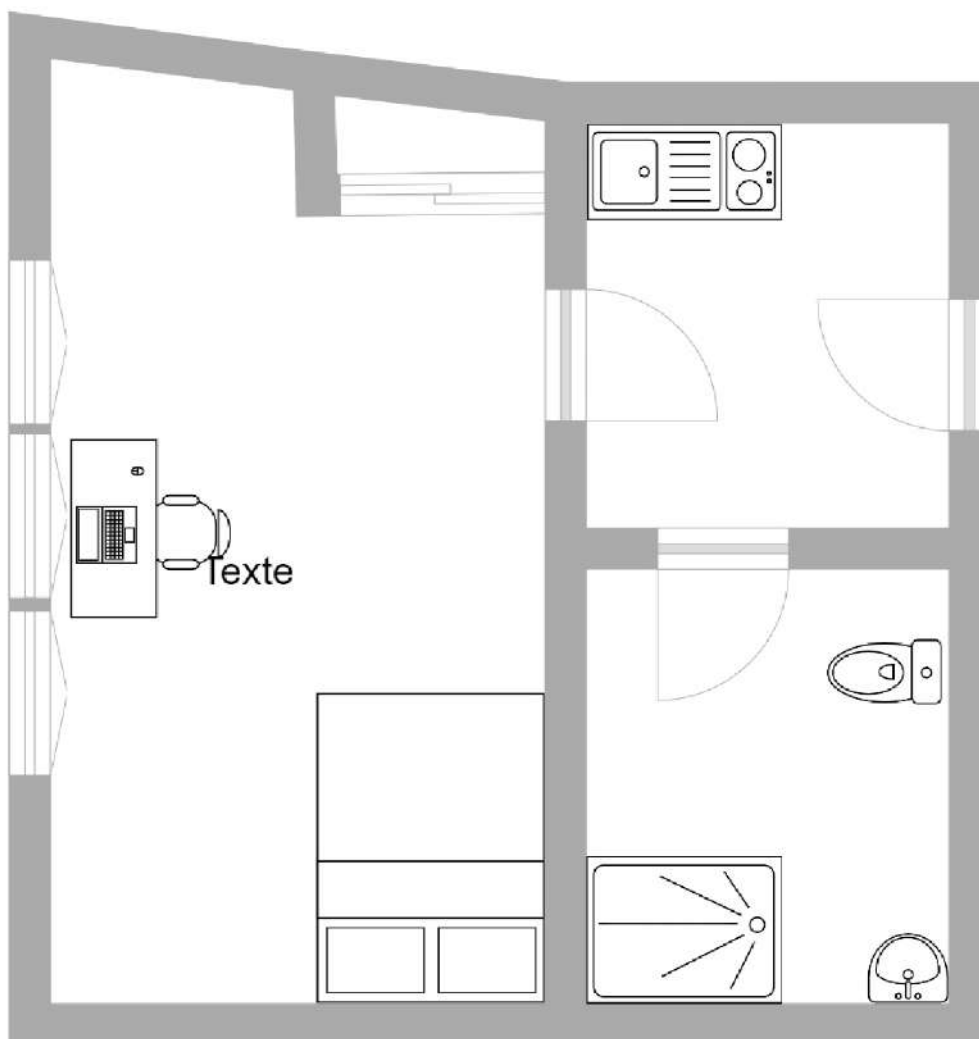

1445



Société

ACTIV DIAG ENERGIES SERVICES / THIAN WILLIAM
68 RUE CHANTE PIE - 44430 LE LOROUX-BOTTEREAU
Tel : 06.14.23.23.11 | Mail : william.thiant@bc2e.com
Web : <http://ades.bc2e.com/>
Siret : 83845088000011

Scannez et téléchargez votre rapport



Rapport

n° de rapport : 440201445
LOI CARREZ : 3 sur 3
DDT : 9 sur 32



PLAN DE LOCALISATION

Département de Loire-Atlantique

Commune de NANTES

Quai de Tourville

Cadastré Section HL numéro 225 et 226

Volumes 4 de l'ensemble immobilier "GAO"

Les Estudines de Tourville

Cinquième Etage

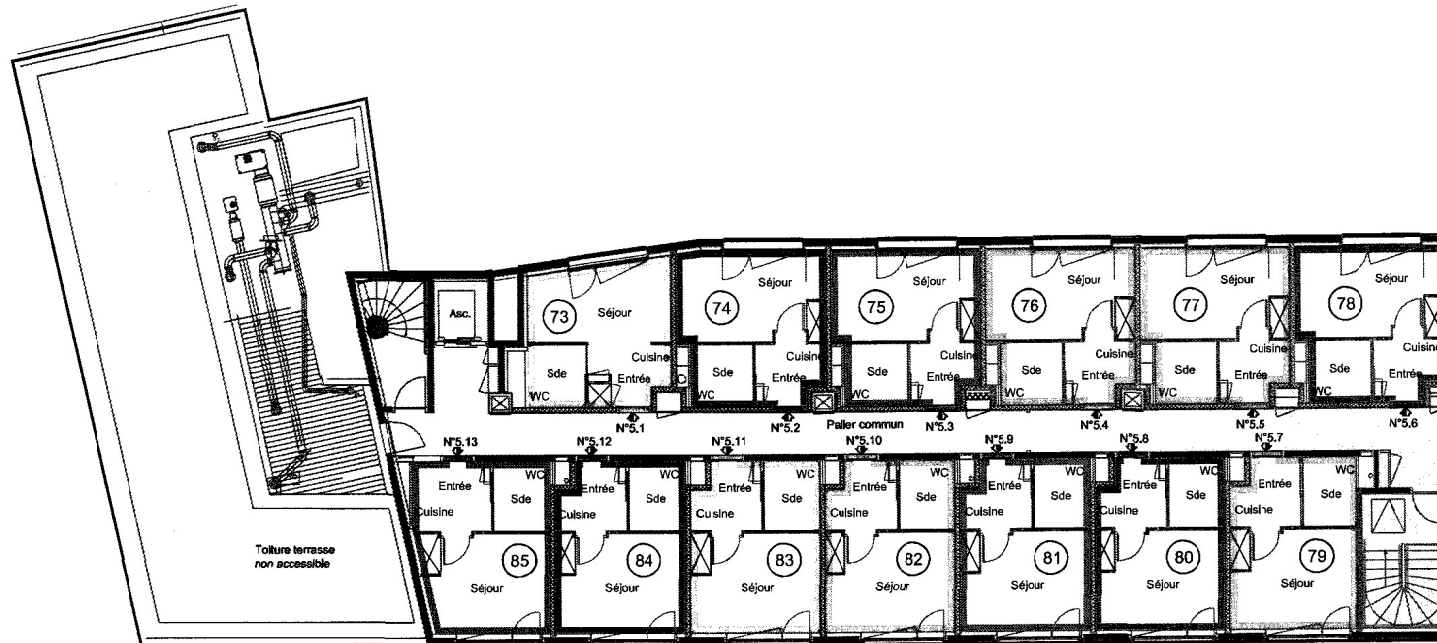

Echelle 1/150°

Date : le 2 novembre 2010

Dossier n°NA1 10186

Dressé par le Cabinet BARRE-LAMBOT, Architectes à Nantes

Complété par Vincent PICARD, Géomètre-Expert, Cabinet FIT Conseil



1 Route de Gachet - CS 90711
44307 NANTES Cedex 3
Tél. 33 (0) 2 40 68 54 52
Fax 33 (0) 2 51 13 56 60
E-mail : nantes@fit-conseil.fr

— Limite volume

- Ensemble immobilier soumis au statut de la division volumétrique
- Volume soumis au Statut de la Copropriété
- Plan à annexer à l'Etat Descriptif de Division