

M. Mme Daniel ROUX
Appartement 203 - WT 3024

**Bouygues
Immobilier** **B**

19, rue Edouard Vaillant 37012
BP 1249 TOURS Cedex 1

Résidence CITEA TOURS

Rue Edouard Vaillant

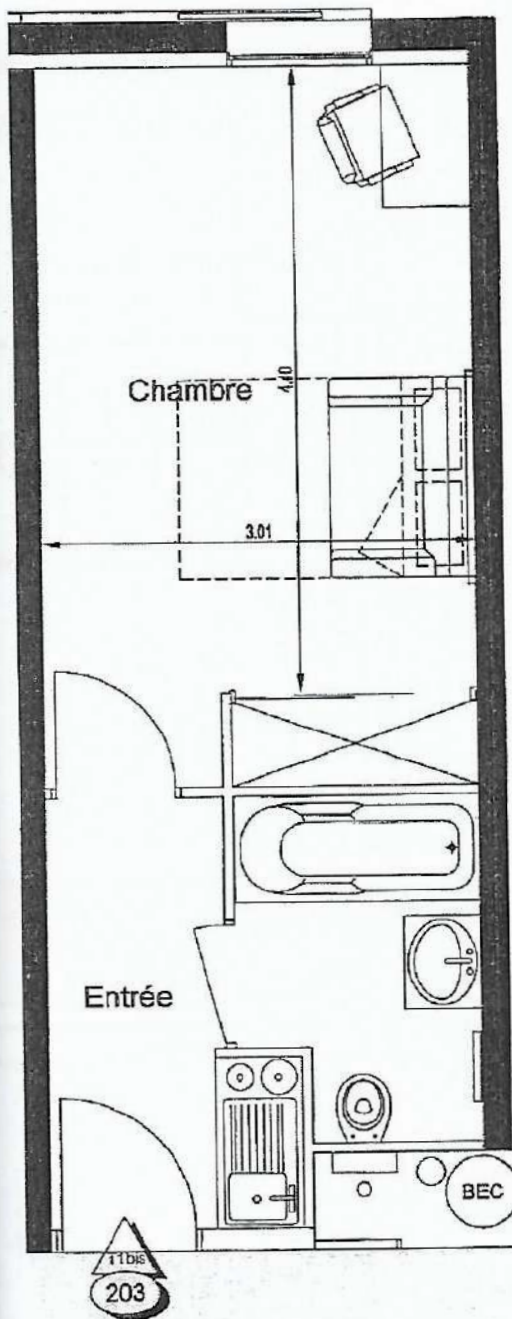
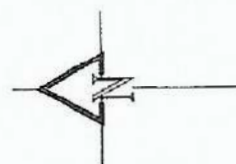
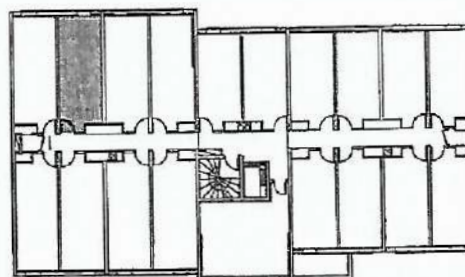

| | | |
|--------|------------|--------------|
| | Niveau | Type |
| | R+2 | T1bis |
| Numéro | 203 | |

| | |
|-----------------|--|
| SURFACES | |
|-----------------|--|

| SURFACES | |
|-----------------|---------------------------|
| Pièces | Surfaces |
| chambre | 15.08m ² |
| entrée | 4.37m ² |
| sdb | 3.82m ² |
| | 23.26m² |

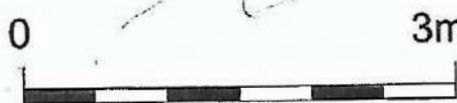

20/11/08

Handwritten signature and scribbles.

Le présent plan est établi sur la base du dossier projet et pourra subir des adaptations dimensionnelles techniques et d'organisation, afin de répondre aux contraintes induites par les études détaillées d'exécution. Les portes, poteaux, soffites et faux plafond n'apparaissent pas systématiquement sur le présent plan.

13 septembre 2007

Handwritten signature: Alloumeau