

**Partie jour**  
16.80 m<sup>2</sup>  
T1

**Bains**  
3.20 m<sup>2</sup>

*[Handwritten signature]*

*[Handwritten signature]*



**Résidence Mermoz-Bastié**

construction d'une résidence de tourisme  
avenue Jean Mermoz  
Lyon 69008

**SCI RESIDENCE MERMOZ**

CA  
**GENERIM**  
14 place des Loges  
Esplanade de l'Arche  
13097 AIX-EN-PROVENCE

R+3	324	T1
-----	-----	----

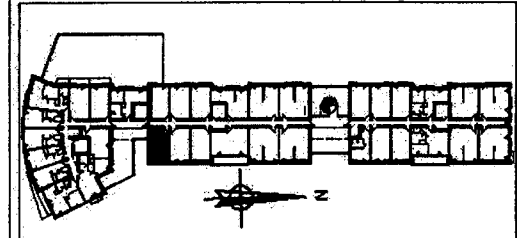

**SURFACES :**

Partie jour	16.80 m <sup>2</sup>
Bains	3.20 m <sup>2</sup>
<b>SURFACE HABITABLE</b>	<b>20.00 m<sup>2</sup></b>

Les surfaces sont données sous réserve des impératifs techniques de construction et des tolérances d'exécution. Plans faits sur base permis de construire. De ce fait les indications portées sur ces plans ne sont qu'approximatives.

AVRIL 2004