

droit de Timbre  
payé sur état  
autorisation du  
11 mars 1971

# RESIDENCE PYTHAGORE METZ QUEULEU

Rue de VERCLY  
57000 METZ

QUEULEU  
M. P. APACK  
N° de permis de 10 000 F  
N° de plan B 421 300 769

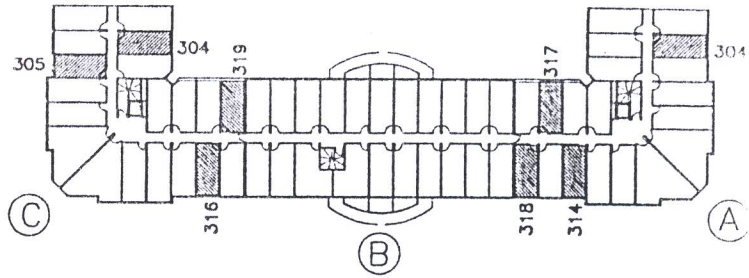
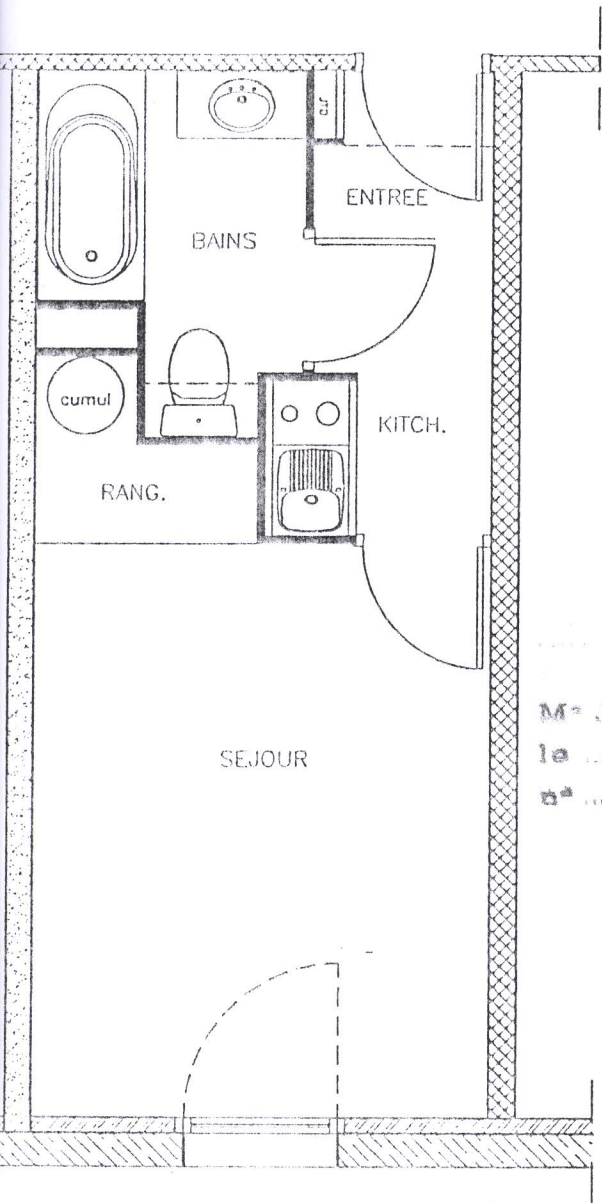

ENTREE	2.38 m2
KITCH	1.58 m2
SDB	3.43 m2
RANG	1.33 m2
SEJOUR	11.22 m2

Surface Totale 19.94 m2

M. J...  
le 27 mars 2004  
n° 30821

LOT : ~~A 304 / A 314 / A 317 / A 318~~  
~~C 304 / C 305 / C 316 / C 319~~

A. Apack  
H.P. APACK  
pach

Roger Schott Architecte

19 MAI 1999  
EHELLE 1/50



CREATEUR IMMOBILIER