

# RESIDENCE PRIVÉE POUR ÉTUDIANTS

3 - 13 Rue Gaston Tessier  
75019 Paris

ETAGE	TYPLOGIE	NUMÉRO
R+4	T1	420
Séjour		10,59
Cuisine		1,50
SDE		2,84
Entrée		2,34
Placard		0,79
<b>SURFACE HABITABLE M<sup>2</sup></b>		<b>18,06</b>

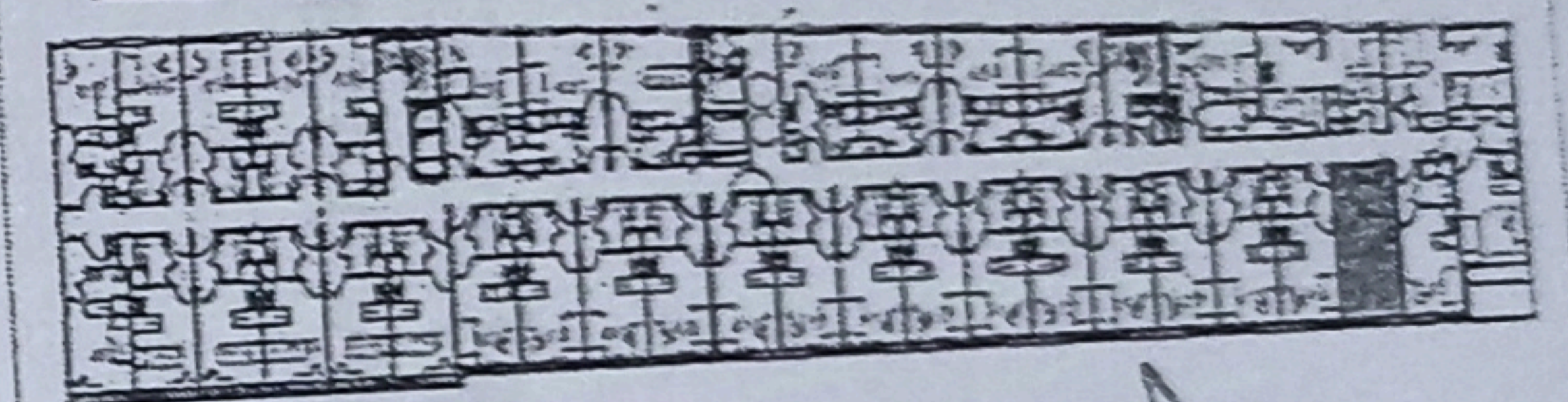
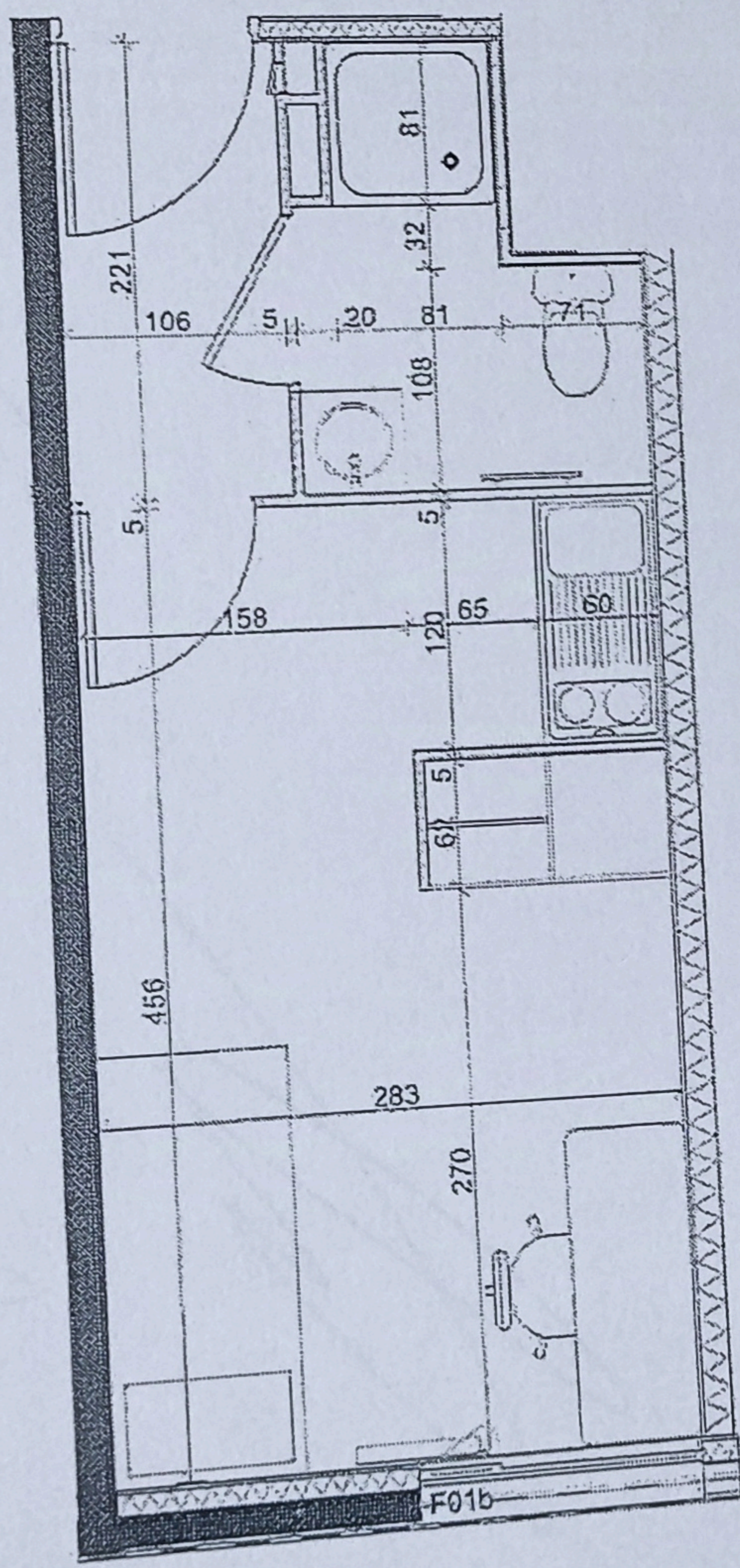

Légende :

NOTA 1 : Ces plans ont été réalisés sur la base du DM indice 0 du 20.10.2014. Des modifications sont susceptibles d'être apportées à ce plan en fonction des nécessités techniques ou administratives de la réalisation, tant en ce qui concerne les dimensions libres que l'équipement.

*Handwritten scribbles and signatures on the left side of the page.*

*Handwritten signature 'AZ'.*

*Handwritten signature and stamp on the right side of the page.*